



**GOBIERNO CONSTITUCIONAL DEL ESTADO DE CHIAPAS**  
**COLEGIO DE EDUCACIÓN PROFESIONAL TÉCNICA DEL ESTADO DE CHIAPAS**  
**“CONALEP CHIAPAS”**

**SISTEMA CONTABLE 2019**

**NOTAS A LOS ESTADOS FINANCIEROS**

**DEL 1o. DE ENERO AL 30 DE SEPTIEMBRE DEL 2019**

Página 1 de 22

Fecha: 17/10/2019

**NOTAS DE DESGLOSE**

**NOTAS AL ESTADO DE SITUACIÓN FINANCIERA**

El Estado de Situación Financiera muestra la posición financiera del Colegio de Educación Profesional Técnica del Estado de Chiapas “Conalep Chiapas”, valuados y elaborados de acuerdo con los Postulados Básicos de Contabilidad Gubernamental, Normas y Metodología para la Emisión de Información Financiera y Estructura de los Estados Financieros del Ente Público y Característica de sus Notas, emitidos por el Consejo Nacional de Armonización Contable (CONAC), el cual refleja los bienes y derechos que se clasifican en rubros de acuerdo a su disponibilidad de liquidez al igual que sus obligaciones o compromisos, agrupándolas con relación a su exigibilidad.

**ACTIVO**

El activo se compone de los fondos, valores, derechos y bienes cuantificados en términos monetarios, los cuales dispone el Colegio de Educación Profesional Técnica del Estado de Chiapas “Conalep Chiapas”, para la operatividad y la prestación de servicios públicos, éste se integra como sigue:

**Circulante**

**Efectivo y Equivalentes**

El rubro de efectivo y equivalentes al 30 de septiembre del 2019, asciende a \$ 18,440,938.98, el cual representa el 97.9 por ciento del total de activo circulante, se integra por la disponibilidad financiera para cubrir los compromisos de pagos a los diferentes proveedores, así como, pagos de impuestos y otras contribuciones; así también, para cubrir gastos menores y emergentes, mismos que se encuentran pendientes de ser reintegrados.

CONCEPTO	2019	2018
<b>Efectivo</b>	\$ 661,140.21	\$ 0
<b>Bancos/Dependencias y Otros</b>	16,528,707.38	8,977,939.04
<b>Fondos con Afectación Específica</b>	1,251,091.39	2,844.77
<b>Suma</b>	<b>\$ 18,440,938.98</b>	<b>\$ 8,980,783.81</b>



**GOBIERNO CONSTITUCIONAL DEL ESTADO DE CHIAPAS**  
**COLEGIO DE EDUCACIÓN PROFESIONAL TÉCNICA DEL ESTADO DE CHIAPAS**  
**"CONALEP CHIAPAS"**

**SISTEMA CONTABLE 2019**

**NOTAS A LOS ESTADOS FINANCIEROS**

**DEL 1o. DE ENERO AL 30 DE SEPTIEMBRE DEL 2019**

Página 2 de 22

Fecha: 17/10/2019

CONCEPTO	2019	2018
Fondo General de Participaciones	1,251,091.39	0
Impuesto a la Venta Final de Gasolina y Diesel	0	2,844.77
<b>Suma</b>	<b>\$ 1,251,091.39</b>	<b>\$ 2,844.77</b>

**Derechos a Recibir Efectivo o Equivalentes**

Este rubro del activo asciende a \$ 383,399.11, el cual representa el 2.1 por ciento del total del activo circulante, corresponde al periodo que se informa, y de ejercicios anteriores; se integra por los préstamos a funcionarios públicos, pendientes de recuperar, así como, por los gastos a comprobar, los cuales se encuentran pendientes de regularizar al 30 de septiembre del 2019. Derivado de lo anterior, se están realizando las gestiones necesarias ante la Secretaría de Hacienda para su comprobación y/o regularización.

CONCEPTO	VENCIMIENTO (DÍAS)	2019	2018
Cuentas por Cobrar a Corto Plazo	≤ 365	\$ 181,145.93	\$ 4,559,721.91
Deudores Diversos por Cobrar a Corto Plazo	≤ 365	202,253.18	0
<b>Suma</b>		<b>\$ 383,399.11</b>	<b>\$ 4,559,721.91</b>

CONCEPTO	VENCIMIENTO (DÍAS)	2019	2018
<b>Cuentas por Cobrar a Corto Plazo</b>			
Préstamos	≤ 365	\$ 179,111.03	\$ 0
Subsidio al Empleo	≤ 365	2,034.90	0
Ministraciones por Depositar	≤ 365	0	4,559,721.91
<b>Suma</b>		<b>\$ 181,145.93</b>	<b>\$ 4,559,721.91</b>

CONCEPTO	VENCIMIENTO (DÍAS)	2019	2018
<b>Deudores Diversos por Cobrar a Corto Plazo</b>			
Por Gastos a Comprobar	≤ 365	\$ 202,253.18	\$ 0
<b>Suma</b>		<b>\$ 202,253.18</b>	<b>\$ 0</b>

*[Handwritten signatures]*



GOBIERNO CONSTITUCIONAL DEL ESTADO DE CHIAPAS  
COLEGIO DE EDUCACIÓN PROFESIONAL TÉCNICA DEL ESTADO DE CHIAPAS  
"CONALEP CHIAPAS"  
SISTEMA CONTABLE 2019  
NOTAS A LOS ESTADOS FINANCIEROS  
DEL 1o. DE ENERO AL 30 DE SEPTIEMBRE DEL 2019

Página 3 de 22

Fecha: 17/10/2019

**No Circulante**

**Bienes Inmuebles, Infraestructura y Construcciones en Proceso**

Este rubro asciende a \$77,766,027.37 el cual representa el 56.1 por ciento del total del activo no circulante; está integrado por los terrenos de los planteles del Conalep: 022 Chiapa de Corzo, 067 Huixtla, 068 Tuxtla Chico, 069 Palenque, 070 Comitán, 170 Tonalá y 171 San Cristóbal de las Casas ubicados en los diferentes municipios del estado. Así como los edificios ubicados en los diferentes municipios del estado.

CONCEPTO	2019	2018
Terrenos	\$ 301,751.70	\$ 301,751.70
Edificios no Habitacionales	77,464,275.67	77,464,275.67
Suma	\$ 77,766,027.37	\$ 77,766,027.37

**Bienes Muebles**

Este rubro representa los bienes muebles que son propiedad del Conalep Chiapas, como son: Mobiliario y Equipo de Administración, Mobiliario y Equipo Educativo y Recreativo, Equipo e Instrumental Médico y de Laboratorio, Vehículos y Equipo de Transporte, Maquinaria, Otros Equipos y Herramientas, que aún se encuentran en buenas condiciones y que son básicos para la operatividad del mismo; los cuales fueron adquiridos con recursos presupuestales, así como, algunos fueron obtenidos mediante transferencias de otros organismos, en el periodo que se informa, así como, en ejercicios anteriores.

Al 30 de septiembre del 2019, este rubro asciende a \$ 46,257,934.78, que representa el 33.4 por ciento del activo no circulante.

CONCEPTO	2019	2018
Mobiliario y Equipo de Administración	\$ 7,564,084.27	\$ 7,726,766.98
Mobiliario y Equipo Educativo y Recreativo	7,284,088.47	7,310,324.39
Equipo e Instrumental Médico y de Laboratorio	474,804.36	477,562.28
Vehículos y Equipo de Transporte	3,656,495.00	3,656,495.00
Maquinaria, Otros Equipos y Herramientas	27,278,462.68	27,311,987.68
Suma	\$ 46,257,934.78	\$ 46,483,136.33

Handwritten signatures and marks at the bottom right of the page.



**GOBIERNO CONSTITUCIONAL DEL ESTADO DE CHIAPAS**  
**COLEGIO DE EDUCACIÓN PROFESIONAL TÉCNICA DEL ESTADO DE CHIAPAS**  
**“CONALEP CHIAPAS”**  
**SISTEMA CONTABLE 2019**

**NOTAS A LOS ESTADOS FINANCIEROS**  
**DEL 1o. DE ENERO AL 30 DE SEPTIEMBRE DEL 2019**

Página 4 de 22

Fecha: 17/10/2019

**Activos Intangibles**

Este rubro representa los activos intangibles que son propiedad del Conalep Chiapas, como son: licencias, que aún se encuentran en buenas condiciones y que son básicos para la operatividad de las áreas administrativas; los cuales fueron adquiridos con recursos de ingresos propios del ejercicio 2018. Al 30 de septiembre del 2019, este rubro asciende a \$ 23,125.38.

CONCEPTO	2019	2018
Licencias	23,125.38	23,125.38
<b>Suma</b>	<b>\$ 23,125.38</b>	<b>\$ 23,125.38</b>

**Depreciación, Deterioro y Amortización Acumulada de Bienes**

Este rubro representa la depreciación y amortización aplicada a los bienes tangibles e intangibles que son propiedad del Colegio de Educación Profesional Técnica del Estado de Chiapas “Conalep Chiapas”, para lo cual se utilizó la guía de vida útil estimada y porcentajes de depreciación, de acuerdo a los procedimientos y a las normas establecidas.

Al periodo que se informa, este rubro asciende a \$ 4,116,207.01 que representa una disminución del 3.0 por ciento del activo no circulante.

CONCEPTO	2019	2018
Depreciación Acumulada de Bienes Inmuebles	\$ (4,116,207.01)	\$ (4,116,207.01)
<b>Suma</b>	<b>\$ (4,116,207.01)</b>	<b>\$ (4,116,207.01)</b>

CONCEPTO	MONTO DEL BIEN	DEPRECIACIÓN DEL EJERCICIO	DEPRECIACIÓN ACUMULADA	TASA APLICADA
Edificios no Habitacionales	\$ 77,464,275.67	0	(4,116,207.01)	3.3%
<b>Suma</b>	<b>\$ 77,464,275.67</b>	<b>\$ 0</b>	<b>\$ (4,116,207.01)</b>	

7

X



**GOBIERNO CONSTITUCIONAL DEL ESTADO DE CHIAPAS**  
**COLEGIO DE EDUCACIÓN PROFESIONAL TÉCNICA DEL ESTADO DE CHIAPAS**  
**“CONALEP CHIAPAS”**  
**SISTEMA CONTABLE 2019**

**NOTAS A LOS ESTADOS FINANCIEROS**

**DEL 1o. DE ENERO AL 30 DE SEPTIEMBRE DEL 2019**

Página 5 de 22

Fecha: 17/10/2019

**Activos Diferidos**

Al 30 de septiembre del 2019, este rubro refleja un monto de \$ 18,711,984.00 el cual representa el 13.5 por ciento del total del activo no circulante, se encuentra integrado por operaciones que están en proceso de regularización presupuestal y contable del periodo que se informa, actualmente se están llevando a cabo las gestiones necesarias ante la Secretaría de Hacienda para su regularización.

CONCEPTO	2019	2018
<b>Otros Activos Diferidos</b>		
Fondo General de Participaciones	\$ 3,042,964.08	\$ 0
Fondo de Aportaciones para la Educación Tecnológica y de Adultos (FAETA)	15,669,019.92	0
<b>Suma</b>	<b>\$ 18,711,984.00</b>	<b>\$ 0</b>

**PASIVO**

Es el conjunto de cuentas que permite el registro de las obligaciones contraídas por el Colegio de Educación Profesional Técnica del Estado de Chiapas “Conalep Chiapas”, para el desarrollo de sus funciones y la prestación de los servicios públicos. Al 30 de septiembre del 2019, los estados financieros reflejan principalmente pasivo circulante o corto plazo, es decir, aquellas obligaciones en que la exigibilidad de pago es menor a un año.

**Circulante**

**Cuentas por Pagar a Corto Plazo**

Al 30 de septiembre del 2019, este rubro asciende a \$ 24,320,144.09, el cual representa el 92.0 por ciento del total del pasivo circulante, se integra por los compromisos contraídos por la adquisición de bienes de consumo e inventariables, y por la contratación de servicios con proveedores, necesarios para el funcionamiento del organismo, las cuales se encuentran pendiente de pago.

Además, se integra por las retenciones y contribuciones a favor de terceros como son: Impuesto Sobre Sueldos y Salarios, Fondo de Ahorro, Fondo de Aportaciones FAETA, Fondo de Ahorro Sar, Préstamo Hipotecario Fovissste, Cuota Sindical Docente y Administrativo, Seguros Metlife, pensión alimenticia, descuentos a terceros y otras retenciones (INFONACOT, ETESA, FOMEPADE, CREDIFIEL), los cuales se encuentran pendientes de enterar.

También, se encuentran registrados los rendimientos bancarios del ejercicio 2019.

**GOBIERNO CONSTITUCIONAL DEL ESTADO DE CHIAPAS**  
**COLEGIO DE EDUCACIÓN PROFESIONAL TÉCNICA DEL ESTADO DE CHIAPAS**  
**“CONALEP CHIAPAS”**  
**SISTEMA CONTABLE 2019**  
**NOTAS A LOS ESTADOS FINANCIEROS**  
**DEL 1o. DE ENERO AL 30 DE SEPTIEMBRE DEL 2019**

Fecha: 17/10/2019

CONCEPTO	VENCIMIENTO (DÍAS)	2019	2018
Servicios Personales por Pagar a Corto Plazo	≤ 365	\$ 15,490,202.27	\$ 8,085,561.28
Proveedores por Pagar a Corto Plazo	≤ 365	975,368.29	137,174.85
Retenciones y Contribuciones por Pagar a Corto Plazo	≤ 365	7,853,751.25	13,240,138.43
Otras Cuentas por Pagar a Corto Plazo	≤ 365	822.28	30,116.06
<b>Suma</b>		<b>\$ 24,320,144.09</b>	<b>\$ 21,492,990.62</b>

**Fondos y Bienes de Terceros en Garantía y/o Administración a Corto Plazo**

Al 30 de septiembre del 2019, este rubro asciende a \$ 2,117,136.69 y representa el 8.1 por ciento del total del pasivo, se integra principalmente por el depósito de CTM del Fondo de Ahorro de los Trabajadores del Colegio de Educación Profesional Técnica del Estado de Chiapas “Conalep Chiapas” al periodo que se informa.

CONCEPTO	NATURALEZA	2019	2018
<b>Fondos en Administración a Corto Plazo</b>			
Deposito por CTM del Fondo de Ahorro de los trabajadores del Conalep Chiapas	Acreedora	2,117,136.69	0
<b>Suma</b>		<b>\$ 2,117,136.69</b>	<b>\$ 0</b>







**GOBIERNO CONSTITUCIONAL DEL ESTADO DE CHIAPAS**  
**COLEGIO DE EDUCACIÓN PROFESIONAL TÉCNICA DEL ESTADO DE CHIAPAS**  
**“CONALEP CHIAPAS”**

**SISTEMA CONTABLE 2019**

**NOTAS A LOS ESTADOS FINANCIEROS**

**DEL 1o. DE ENERO AL 30 DE SEPTIEMBRE DEL 2019**

Página 7 de 22

Fecha: 17/10/2019

**NOTAS AL ESTADO DE ACTIVIDADES**

El Estado de Actividades refleja el resultado entre el saldo total de los ingresos captados y el saldo total de los gastos incurridos por el Colegio de Educación Profesional Técnica del Estado de Chiapas “Conalep Chiapas”, cuya diferencia positiva o negativa determina el ahorro o desahorro del 1 de enero al 30 de septiembre del 2019, sin considerar la inversión física en Bienes Muebles e Inmuebles, Infraestructura y Construcciones en Proceso. De esta forma el resultado durante este periodo refleja un ahorro por \$ 24,366,555.58.

**Ingresos y Otros Beneficios**

**Ingresos de Gestión**

Los ingresos locales tributarios que se recaudaron por el Estado al 30 de septiembre de 2019, integrado por Venta de Bienes y Prestación de Servicios, corresponden al pago por colegiaturas, capacitación por ingresos propios recaudados por el Conalep Chiapas en apego a lo señalado en el Art. 265 del Código de la Hacienda Pública para el Estado de Chiapas 2019.

CONCEPTO	NATURALEZA	2019	2018
<b>Ingresos de Gestión</b>			
Ingresos por Venta de Bienes y Prestación de Servicios	Acreedora	20,540,618.70	34,502,357.46
	<b>Suma</b>	<b>\$ 20,540,618.70</b>	<b>\$ 34,502,357.46</b>

**Participaciones, Aportaciones, Convenios, Incentivos Derivados de la Colaboración Fiscal, Fondos Distintos de Aportaciones, Transferencias, Asignaciones, Subsidios y Subvenciones, y Pensiones y Jubilaciones**

Al 30 de septiembre del 2019, este rubro está integrado por recursos presupuestales radicados a través de transferencias que la Secretaría de Hacienda realiza con base al presupuesto autorizado, para llevar a cabo las actividades del Colegio de Educación Profesional Técnica del Estado de Chiapas “Conalep Chiapas”.

*[Handwritten signatures]*



**GOBIERNO CONSTITUCIONAL DEL ESTADO DE CHIAPAS**  
**COLEGIO DE EDUCACIÓN PROFESIONAL TÉCNICA DEL ESTADO DE CHIAPAS**  
**"CONALEP CHIAPAS"**  
**SISTEMA CONTABLE 2019**  
**NOTAS A LOS ESTADOS FINANCIEROS**  
**DEL 1o. DE ENERO AL 30 DE SEPTIEMBRE DEL 2019**

Página 8 de 22

Fecha: 17/10/2019

CONCEPTO	NATURALEZA	2019	2018
<b>Participaciones, Aportaciones, Convenios, Incentivos Derivados de la Colaboración Fiscal, Fondos Distintos de Aportaciones, Transferencias, Asignaciones, Subsidios y Subvenciones, y Pensiones y Jubilaciones</b>			
Transferencias, Asignaciones, Subsidios y Subvenciones, y Pensiones y Jubilaciones	Acreedora	\$ 142,549,462.20	\$ 1,182,203,728.72
	<b>Suma</b>	<b>\$ 142,549,462.20</b>	<b>\$ 1,182,203,728.72</b>

#### Otros Ingresos y Beneficios

El rubro de Otros Ingresos y Beneficios, corresponden a ingresos obtenidos, por concepto de rendimientos generados de las cuentas bancarias, por apertura de cuentas bancarias, asimismo, por los obtenidos con ingresos propios por inscripción, colegiaturas, cursos, entre otros.

CONCEPTO	NATURALEZA	2019	2018
<b>Otros Ingresos y Beneficios</b>			
Ingresos Financieros	Acreedora	\$ 1,414.47	\$ 4,261.24
Otros Ingresos y Beneficios Varios	Acreedora	0	403.16
	<b>Suma</b>	<b>\$ 1,414.47</b>	<b>\$ 4,664.40</b>
<b>Total de Ingresos y Otros Beneficios</b>		<b>\$ 163,091,495.37</b>	<b>\$ 1,216,710,750.58</b>

#### Gastos y Otras Pérdidas

Los gastos y otras pérdidas lo integran todas las erogaciones realizadas en la operatividad, principalmente en los capítulos 1000 Servicios Personales, 2000 Materiales y Suministros, y 3000 Servicios Generales.

*[Handwritten signatures]*



**GOBIERNO CONSTITUCIONAL DEL ESTADO DE CHIAPAS**  
**COLEGIO DE EDUCACIÓN PROFESIONAL TÉCNICA DEL ESTADO DE CHIAPAS**  
**“CONALEP CHIAPAS”**  
**SISTEMA CONTABLE 2019**  
**NOTAS A LOS ESTADOS FINANCIEROS**  
**DEL 1o. DE ENERO AL 30 DE SEPTIEMBRE DEL 2019**

Fecha: 17/10/2019

CONCEPTO	2019	2018
<b>Gastos y Otras Pérdidas</b>		
<b>Gastos de Funcionamiento</b>		
Servicios Personales	\$ 104,931,600.08	\$ 181,065,263.88
Materiales y Suministros	4,389,024.35	903,828,753.37
Servicios Generales	8,160,224.35	97,153,512.12
<b>Otros Gastos y Pérdidas Extraordinarias</b>		
Otros Gastos	21,244,091.01	32,682,720.97
<b>Total de Gastos y Otras Pérdidas</b>	<b>\$ 138,724,939.79</b>	<b>\$ 1,214,730,250.34</b>

Del total de los Gastos y Otras Pérdidas, se explican aquellas que en lo individual representan el 10 por ciento o más, de la totalidad de las mismas, el cual se integra de la siguiente manera: el importe de \$ 104,931,600.08 correspondiente a pagos de sueldos y salarios del personal que labora en el Colegio de Educación Profesional Técnica del Estado de Chiapas “Conalep Chiapas”, así como, el importe de \$ 8,160,224.35 del capítulo 3000 Servicios Generales, por concepto de servicios recibidos durante la operatividad, correspondiente al 30 de septiembre del 2019; así como el importe de 21,244,091.01 correspondiente a gastos de ingresos propios por concepto de Servicios Personales, Materiales y Suministros y Servicios Generales al cierre del trimestre del 2019.

Así mismo, derivado del análisis comparativo de los Gastos y Otras pérdidas al periodo que se informa, se explican las cuentas que representan una variación significativa en relación al ejercicio anterior, integrado por: servicios generales con una disminución por \$ 88,993,287.77, lo cual se debe a que al trimestre que se informa hubo gastos menores en comparación al gasto del ejercicio 2018, así mismo, en otros gastos con una disminución por \$ 11,438,629.96, debido a que se reporta el tercer trimestre de los gastos por concepto de Servicios Personales, Materiales y Suministros y Servicios Generales por ingresos propios.

### NOTAS AL ESTADO DE VARIACIÓN EN LA HACIENDA PÚBLICA

La Hacienda Pública representa el importe de los bienes y derechos que son propiedad del Colegio de Educación Profesional Técnica del Estado de Chiapas “Conalep Chiapas”, dicho importe es modificado principalmente por el resultado positivo obtenido al 30 de septiembre del 2019, el cual asciende a \$ 24,366,555.58.

El Estado de Variación en la Hacienda Pública muestra las modificaciones o cambios realizados en la Hacienda Pública, dichas variaciones representan las adquisiciones de bienes muebles e inmuebles consideradas como inversión de la misma manera, es afectado por el resultado derivado del registro de operaciones de ejercicios anteriores por reintegros, depuración contable, devoluciones, regularización de saldos, a la fecha que se informa, la Hacienda Pública refleja un saldo de \$ 131,029,921.83.





**GOBIERNO CONSTITUCIONAL DEL ESTADO DE CHIAPAS**  
**COLEGIO DE EDUCACIÓN PROFESIONAL TÉCNICA DEL ESTADO DE CHIAPAS**  
**"CONALEP CHIAPAS"**

**SISTEMA CONTABLE 2019**

**NOTAS A LOS ESTADOS FINANCIEROS**

**DEL 1o. DE ENERO AL 30 DE SEPTIEMBRE DEL 2019**

Página 10 de 22

Fecha: 17/10/2019

Así también, es modificado por el aumento o disminución al patrimonio, derivado del registro de movimientos realizados durante el periodo que se informa. A la fecha que se informa la modificación neta positiva al patrimonio es de \$ 18,826,324.66.

CONCEPTO	2019	2018
<b>Patrimonio Generado</b>		
Resultados del Ejercicio (Ahorro/Desahorro)	24,366,555.58	1,980,500.24
Resultados de Ejercicios Anteriores	54,430,567.19	57,990,297.87
Revaluós	52,232,799.06	52,232,799.06
<b>Suma</b>	<b>\$ 131,029,921.83</b>	<b>\$ 112,203,597.17</b>

**Patrimonio Generado**

Resultados del Ejercicio (Ahorro/Desahorro)

El resultado positivo obtenido al periodo que se informa asciende a \$ 24,366,555.58 y representa las adquisiciones de bienes muebles e inmuebles consideradas como inversión, así como, la disponibilidad financiera para cubrir gastos de operación y/o inversión.

CONCEPTO	PROCEDENCIA	2019	2018
<b>Patrimonio Generado</b>			
Resultados del Ejercicio (Ahorro/Desahorro)	Ingresos y Otros Beneficios menos Gastos y Otras Pérdidas	\$ 24,366,555.58	\$ 1,980,500.24
<b>Suma</b>		<b>\$ 24,366,555.58</b>	<b>\$ 1,980,500.24</b>

Resultados de Ejercicios Anteriores

Este rubro se integra principalmente por saldos de años anteriores, así como, por el traspaso del resultado del ejercicio anterior, efectuado al inicio del presente ejercicio; también se incluyen, aquellos movimientos realizados en el periodo que se informa por concepto de: transferencias de bienes muebles e inmuebles a otras dependencias u organismos públicos, bajas de activos por encontrarse defectuosos e inservibles y por actas circunstanciadas de hechos, así como, reintegros de años anteriores y depuración de saldos.

9



**GOBIERNO CONSTITUCIONAL DEL ESTADO DE CHIAPAS**  
**COLEGIO DE EDUCACIÓN PROFESIONAL TÉCNICA DEL ESTADO DE CHIAPAS**  
**“CONALEP CHIAPAS”**  
**SISTEMA CONTABLE 2019**

**NOTAS A LOS ESTADOS FINANCIEROS**  
**DEL 1o. DE ENERO AL 30 DE SEPTIEMBRE DEL 2019**

Fecha: 17/10/2019

CONCEPTO	PROCEDENCIA	2019	2018
<b>Patrimonio Generado</b>			
Resultados de Ejercicios Anteriores	Traspaso de Saldos, Transferencias, Bajas de Bienes, Reintegros, y Depuración Contable.	\$ 54,430,567.19	\$ 57,990,297.87
	<b>Suma</b>	<b>\$ 54,430,567.19</b>	<b>\$ 57,990,297.87</b>

Revaluós

Este rubro asciende a \$ 52,232,799.06 y se integra principalmente por los edificios no habitacionales de los planteles de Comitán, Tuxtla Chico, San Cristóbal y Ocosingo.

CONCEPTO	PROCEDENCIA	MONTO
<b>Patrimonio Generado</b>	Incrementos	\$ 52,232,799.06
Revaluós		

**NOTAS AL ESTADO DE FLUJOS DE EFECTIVO**

**Efectivo y Equivalentes**

El análisis de los saldos inicial y final que figuran en la última parte del Estado de Flujos de Efectivo en la cuenta de efectivo y equivalentes es como sigue:

CONCEPTO	2019	2018
Efectivo	\$ 661,140.21	\$ 0
Bancos/Dependencias y Otros	16,528,707.38	8,977,939.04
Fondos con Afectación Específica	1,251,091.39	2,844.77
<b>Total de Efectivo y Equivalentes</b>	<b>\$ 18,440,938.98</b>	<b>\$ 8,980,783.81</b>

Al 30 de septiembre del 2019, no se realizaron adquisiciones de bienes muebles con recursos presupuestales.

*[Handwritten signatures]*

**GOBIERNO CONSTITUCIONAL DEL ESTADO DE CHIAPAS**  
**COLEGIO DE EDUCACIÓN PROFESIONAL TÉCNICA DEL ESTADO DE CHIAPAS**  
**“CONALEP CHIAPAS”**  
**SISTEMA CONTABLE 2019**  
**NOTAS A LOS ESTADOS FINANCIEROS**  
**DEL 1o. DE ENERO AL 30 DE SEPTIEMBRE DEL 2019**

Fecha: 17/10/2019

Conciliación de los Flujos de Efectivo Netos de las Actividades de Operación y la cuenta de Ahorro/Desahorro antes de Rubros Extraordinarios.

CONCEPTO	2019	2018
<b>Ahorro/Desahorro antes de Rubros Extraordinarios</b>	\$ 45,610,646.59	\$ 34,663,221.21
<i>Movimientos de partidas (o rubros) que no afectan el efectivo</i>		
Disminución de Bienes por Pérdida, Obsolescencia y Deterioro	0	0
Otros Gastos Varios	21,244,091.01	32,682,720.97
<b>Flujos de Efectivo Netos de las Actividades de Operación</b>	\$ 24,366,555.58	\$ 1,980,500.24

**CONCILIACIÓN ENTRE LOS INGRESOS PRESUPUESTARIOS Y CONTABLES**  
**CORRESPONDIENTE DEL 1 DE ENERO AL 30 DE SEPTIEMBRE DEL 2019**  
**( Pesos)**

<b>Total de Ingresos Presupuestarios</b>	\$ 142,549,462.20
--	-------------------

<b>Más Ingresos Contables No Presupuestarios</b>	<b>20,542,033.17</b>
Ingresos Financieros	1,414.47
Incremento por Variación de Inventarios	
Disminución del Exceso de Estimaciones por Pérdida o Deterioro u Obsolescencia	
Disminución del Exceso de Provisiones	
Otros ingresos y Beneficios Varios	
<b>Otros Ingresos Contables no Presupuestarios</b>	<b>20,540,618.70</b>

<b>Menos Ingresos Presupuestarios No Contables</b>	<b>0</b>
Aprovechamientos Patrimoniales	
Ingresos Derivados de Financiamientos	
Otros ingresos Presupuestarios no Contables	

<b>Total de Ingresos Contables</b>	\$ 163,091,495.37
------------------------------------	-------------------



**GOBIERNO CONSTITUCIONAL DEL ESTADO DE CHIAPAS**  
**COLEGIO DE EDUCACIÓN PROFESIONAL TÉCNICA DEL ESTADO DE CHIAPAS**  
**“CONALEP CHIAPAS”**  
**SISTEMA CONTABLE 2019**  
**NOTAS A LOS ESTADOS FINANCIEROS**  
**DEL 1o. DE ENERO AL 30 DE SEPTIEMBRE DEL 2019**

Fecha: 17/10/2019

<b>CONCILIACIÓN ENTRE LOS EGRESOS PRESUPUESTARIOS Y LOS GASTOS CONTABLES</b> <b>CORRESPONDIENTE DEL 1 DE ENERO AL 30 DE SEPTIEMBRE DEL 2019</b> <b>( Pesos )</b>	
--	--

<b>Total de Egresos Presupuestarios</b>	<b>\$ 117,480,848.78</b>
---	--------------------------

<b>Menos Egresos Presupuestarios No Contables</b>	<b>0</b>
Materias Primas y Materiales de Producción y Comercialización	
Materiales y Suministros	
Mobiliario y Equipo de Administración	
Mobiliario y Equipo Educativo y Recreativo	
Equipo e Instrumental Médico y de Laboratorio	
Vehículos y Equipo de Transporte	
Equipo de Defensa y Seguridad	
Maquinaria, Otros Equipos y Herramientas	
Activos Biológicos	
Bienes Inmuebles	
Activos Intangibles	
Obra Pública en Bienes de Dominio Público	
Obra Pública en Bienes Propios	
Acciones y Participaciones de Capital	
Compra de Títulos y Valores	
Concesión de Préstamos	
Inversiones en Fideicomisos, Mandatos y Otros Análogos	
Provisiones para Contingencias y Otras Erogaciones Especiales	
Amortización de la Deuda Pública	
Adeudos de Ejercicios Fiscales Anteriores (ADEFAS)	
Otros Egresos Presupuestarios No Contables	

<b>Más Gastos Contables No Presupuestarios</b>	<b>21,244,091.01</b>
Estimaciones, Depreciaciones, Deterioros, Obsolescencia y Amortizaciones	
Provisiones	
Disminución de Inventarios	
Aumento por Insuficiencia de Estimaciones por Pérdida o Deterioro u Obsolescencia	
Aumento por Insuficiencia de Provisiones	

2







**GOBIERNO CONSTITUCIONAL DEL ESTADO DE CHIAPAS**  
**COLEGIO DE EDUCACIÓN PROFESIONAL TÉCNICA DEL ESTADO DE CHIAPAS**  
**“CONALEP CHIAPAS”**  
**SISTEMA CONTABLE 2019**  
**NOTAS A LOS ESTADOS FINANCIEROS**  
**DEL 1o. DE ENERO AL 30 DE SEPTIEMBRE DEL 2019**

Fecha: 17/10/2019

Otros Gastos	21,244,091.01
Otros Gastos Contables No Presupuestarios	
<b>Total de Gastos Contables</b>	<b>\$ 138,724,939.79</b>

**NOTAS DE MEMORIA (CUENTAS DE ORDEN)**

Las cuentas de orden se utilizan para registrar los movimientos de valores que no afecten o modifiquen el balance del Conalep Chiapas, sin embargo, su incorporación en libros es necesaria con fines de recordatorio contable, de control y en general sobre los aspectos administrativos, o bien, para consignar sus derechos o responsabilidades contingentes que puedan, o no, presentarse en el futuro.

Al 30 de septiembre del 2019, las cuentas que se manejan para efectos de estas Notas son las siguientes:

- **Contables:** No presenta movimientos a la fecha.
- **Presupuestarias:**
  - **Cuentas de Ingresos:** Las cuentas presupuestarias de ingresos que se utilizan son: Ley de Ingresos Estimada, Ley de Ingresos por Ejecutar, Modificaciones a la Ley de Ingresos Estimada, Ley de Ingresos Devengada, Ley de Ingresos Recaudada a continuación se presenta el total del presupuesto del Conalep Chiapas. (No Aplica)
  - **Cuentas de Egresos:** Las cuentas presupuestarias de egresos que se utilizan son: Presupuesto de Egresos Aprobado, Modificaciones al Presupuesto de Egresos Aprobado, Presupuesto de Egresos por Ejercer, Presupuesto de Egresos Comprometido, Presupuesto de Egresos Devengado, Presupuesto de Egresos Ejercido y Presupuesto de Egresos Pagado, a continuación se presenta el total del presupuesto del Conalep Chiapas.

CONCEPTO	2019
<b>Cuentas de Orden Presupuestarias</b>	
<b>Cuentas de Egresos</b>	
Presupuesto de Egresos Aprobado	200,915,374.57
Modificaciones al Presupuesto de Egresos Aprobado	3,577,267.05
Presupuesto de Egresos por Ejercer	86,795,999.07
Presupuesto de Egresos Comprometido	215,793.77
Presupuesto de Egresos Devengado	9,803,111.18
Presupuesto de Egresos Ejercido	26,361.67
Presupuesto de Egresos Pagado	107,651,375.93

9 X





GOBIERNO CONSTITUCIONAL DEL ESTADO DE CHIAPAS  
COLEGIO DE EDUCACIÓN PROFESIONAL TÉCNICA DEL ESTADO DE CHIAPAS  
"CONALEP CHIAPAS"  
SISTEMA CONTABLE 2019

NOTAS A LOS ESTADOS FINANCIEROS  
DEL 1o. DE ENERO AL 30 DE SEPTIEMBRE DEL 2019

Página 15 de 22

Fecha: 17/10/2019

---

**NOTAS DE GESTIÓN ADMINISTRATIVA**

---

**1.- Introducción**

El Colegio de Educación Profesional Técnica del Estado de Chiapas "Conalep Chiapas"; es un Organismo Descentralizado, de orden público e interés social, con personalidad jurídica y patrimonio propios, para impartir Educación Profesional Técnica a nivel postsecundaria, cursos de Capacitación y actualización Técnica, servicios de apoyo y atención a la comunidad, de conformidad a lo establecido en el artículo 1º del decreto de creación del mismo.

El Colegio de Educación Profesional Técnica del Estado de Chiapas "Conalep Chiapas", forma parte del Sistema Nacional de Colegios de Educación Profesional Técnica y opera con base en el modelo pedagógico aprobado por la Secretaría de Educación Pública a través del Colegio Nacional de Educación Profesional Técnica.

**MISIÓN**

Formar Profesionales Técnicos – Bachiller, prestar servicios de capacitación y evaluar competencias laborales con fines de certificación, a través de un modelo educativo y de capacitación pertinente, equitativa, flexible y de calidad, sustentado en valores y vinculado con el sector productivo y la comunidad.

**VISIÓN**

Ser la institución líder del nivel medio superior en el Estado, en la formación de profesionales técnicos que el sector productivo requiere, mediante un modelo educativo de calidad para la competitividad y reconocidos como la mejor opción en los servicios de capacitación y certificación laboral.

**2.- Panorama Económico y Financiero**

La situación económica y financiera del Conalep Chiapas fue aceptable durante el ejercicio; debido a que fueron tomados en cuenta todos los lineamientos y normas emitidos por el Consejo Nacional de Armonización Contable (CONAC), y los recursos ministrados por la Secretaría de Hacienda fueron presupuestados y erogados de manera adecuada tanto presupuestal, contable y financiera.

**3.- Autorización e Historia**

**a) Fecha de Creación**

En 1978, se crea el Colegio Nacional de Educación Profesional Técnica (CONALEP) por decreto presidencial, como un Organismo Público Descentralizado del Gobierno Federal, con personalidad jurídica y patrimonio propio. Su objetivo se orientó a la formación de profesionales técnicos, con alumnos egresados de secundaria.

7

Fecha: 17/10/2019

En 1999, inicia el proceso de federalización del CONALEP en el Estado de Chiapas, lo que implicó fundamentalmente, transferir al gobierno estatal el manejo de los planteles junto con los recursos y sus funciones, a través de la creación de un organismo público descentralizado, denominado Conalep Chiapas.

El Colegio de Educación Profesional Técnica del Estado de Chiapas “Conalep Chiapas” es un Organismo Público Descentralizado de la Administración Pública del Estado de Chiapas, creado por decreto del ejecutivo, publicado en el periódico oficial del Estado número 028 de fecha 26 de mayo de 1999. Asimismo el 4 de agosto de 2011, se publicó en el Diario Oficial de la Federación No. 047 3ª. Sección con numero de publicación 0412-A-2019 de fecha 31 de julio de 2019 una nueva reforma al “Decreto que crea el Colegio Nacional de Educación Profesional Técnica”, atendiendo a la reforma integral de la Educación Media Superior de ese tiempo, el cual hizo que el Colegio Nacional de Educación Profesional Técnica estableciera un nuevo sistema denominado “Profesional Técnico Bachiller”.

La creación del Conalep en el Estado de Chiapas, respondió a la exigencia de formar profesionales técnicos que el crecimiento de la planta productiva de la entidad venia solicitando.

De conformidad con el artículo 1º del Decreto de Creación del Conalep Chiapas se crea el Organismo Descentralizado, de orden público e interés social, con personalidad jurídica y patrimonio propios, para impartir Educación Profesional Técnica a nivel postsecundaria, cursos de Capacitación y Actualización Técnica, servicios de apoyo y atención a la comunidad. El “Conalep Chiapas” formará parte del Sistema Nacional de Colegios de Educación Profesional Técnica y operará con base en el modelo pedagógico aprobado por la Secretaría de Educación Pública a través del Colegio Nacional de Educación Profesional Técnica.

#### ***b) Principales Cambios en su Estructura***

Con la creación del Colegio de Educación Profesional Técnica del Estado de Chiapas “Conalep Chiapas”; también se emitió el reglamento interior; el cual muestra la nueva estructura organizacional y las competencias de cada una de sus unidades administrativas. El reglamento interior, y con el apoyo del Gobierno del Estado se crearon tres nuevos planteles Conalep 312 Tuxtla Gutiérrez, 325 Tapachula y 331 Altamirano siendo el resultado de un avanzado estudio de las necesidades propias de cada entorno, lo que ha llevado a hacer las gestiones necesarias ante las instancias Gubernamentales para la realización de los proyectos de factibilidad y creación de los mismos.

#### **4.- Organización y Objeto Social**

##### ***a) Objeto Social***

El Colegio de Educación Profesional Técnica del Estado de Chiapas “Conalep Chiapas”, tiene por objeto contribuir al desarrollo estatal mediante la formación de recursos humanos calificados, conforme a los requerimientos y necesidades del sector productivo y de la superación profesional del individuo.



GOBIERNO CONSTITUCIONAL DEL ESTADO DE CHIAPAS  
COLEGIO DE EDUCACIÓN PROFESIONAL TÉCNICA DEL ESTADO DE CHIAPAS  
"CONALEP CHIAPAS"  
SISTEMA CONTABLE 2019  
NOTAS A LOS ESTADOS FINANCIEROS  
DEL 1o. DE ENERO AL 30 DE SEPTIEMBRE DEL 2019

Página 17 de 22

Fecha: 17/10/2019

**b) Principal Actividad**

- La principal actividad del Conalep Chiapas es proporcionar una Educación Profesional Técnica de calidad que permita obtener las aptitudes necesarias para convertirse en ciudadanos responsables y capacitados para contribuir a la sociedad.

**c) Ejercicio Fiscal**

2019

**d) Régimen Jurídico**

El Colegio de Educación Profesional Técnica del Estado de Chiapas "Conalep Chiapas", mediante decreto publicado en el número 028 del Periódico Oficial del Estado, del 26 de mayo de 1999, se crea el Organismo Descentralizado denominado "Conalep Chiapas", de orden público e interés social, con personalidad jurídica y patrimonio propios, para impartir educación profesional técnica a nivel postsecundaria, cursos de capacitación y actualización técnica, servicios de apoyo y atención a la comunidad.

El Colegio de Educación Profesional Técnica del Estado de Chiapas "Conalep Chiapas" forma parte del Sistema Nacional de Colegios de Educación Profesional Técnica y operara con base en el modelo pedagógico aprobado por la Secretaría de Educación Pública a través del Colegio Nacional de Educación Profesional Técnica.

**e) Consideraciones Fiscales del Ente**

El Colegio de Educación Profesional Técnica del Estado de Chiapas "Conalep Chiapas"; por su estructura jurídica y actividades de interés social que desarrolla en materia de impartición de educación profesional técnica a nivel de postsecundaria, no es sujeto del Impuesto Sobre la Renta, por estar clasificado en el Título III de las Personas Morales con fines no lucrativos según el artículo 79 fracción IV de la Ley del Impuesto Sobre la Renta vigente del ejercicio, más sin embargo por los pagos efectuados de sueldos y salarios al personal docente y administrativo se efectúa la retención del Impuesto Sobre Sueldos y Salarios, el cual se entera ante la autoridad fiscal los primeros 17 días posteriores al mes de la retención, según el artículo 86 fracción V de la misma Ley .

Por lo que se refiere al Impuesto al Valor Agregado, el Conalep Chiapas únicamente acepta la traslación de dicho impuesto en la adquisición de bienes y servicios propios de su operación.

Las obligaciones fiscales que tiene el Conalep Chiapas, se concretan a su carácter de retenedor y entero del Impuesto Sobre la Renta en lo referente a los capítulos I, "Ingresos por Salarios

**f) Estructura Organizacional Básica**

La organización del Conalep Chiapas de acuerdo al artículo 11 de su Decreto de Creación, para su administración, el "Conalep Chiapas" cuenta con los siguientes Órganos:

**GOBIERNO CONSTITUCIONAL DEL ESTADO DE CHIAPAS**  
**COLEGIO DE EDUCACIÓN PROFESIONAL TÉCNICA DEL ESTADO DE CHIAPAS**  
**“CONALEP CHIAPAS”**  
**SISTEMA CONTABLE 2019**

**NOTAS A LOS ESTADOS FINANCIEROS**

**DEL 1o. DE ENERO AL 30 DE SEPTIEMBRE DEL 2019**

Fecha: 17/10/2019

**ORGANIGRAMA**

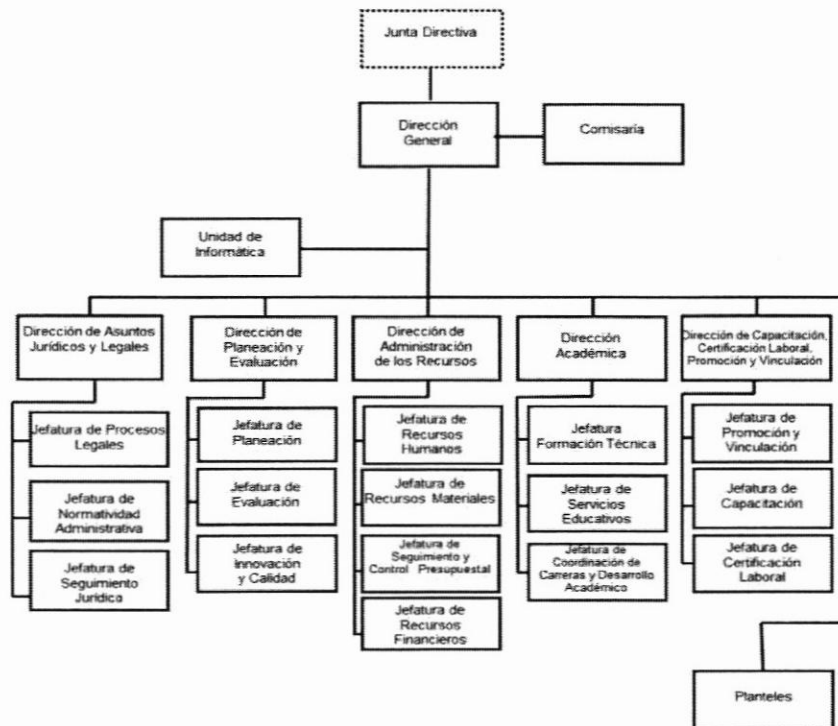

**g) Fideicomisos, Mandatos y Análogos de los cuales es Fideicomitente o Fideicomisario**

(No Aplica)

**5.- Bases de Preparación de los Estados Financieros**

Para llevar a cabo la preparación de los Estados Financieros del presente ejercicio se consideró lo siguiente:

a) Si se ha observado la normatividad emitida por el CONAC y las disposiciones legales aplicables.

Se ha observado en cierta medida la Normatividad emitida por el CONAC y la Ley General de Contabilidad Gubernamental (LGCG), para la emisión de los estados financieros.



GOBIERNO CONSTITUCIONAL DEL ESTADO DE CHIAPAS  
COLEGIO DE EDUCACIÓN PROFESIONAL TÉCNICA DEL ESTADO DE CHIAPAS  
"CONALEP CHIAPAS"  
SISTEMA CONTABLE 2019  
NOTAS A LOS ESTADOS FINANCIEROS  
DEL 1o. DE ENERO AL 30 DE SEPTIEMBRE DEL 2019

Página 19 de 22

Fecha: 17/10/2019

b) La normatividad aplicada para el reconocimiento, valuación y revelación de los diferentes rubros de la información financiera, así como las bases de medición utilizadas para la elaboración de los estados financieros; por ejemplo: costo histórico, valor de realización, valor razonable, valor de recuperación o cualquier otro método empleado y los criterios de aplicación de los mismos.

Todas las cuentas que afectan económicamente al Conalep Chiapas, están cuantificados en términos monetarios y se registran al costo histórico. El costo histórico de las operaciones corresponde al monto erogado para su adquisición conforme a la documentación contable original justificativa y comprobatoria.

c) Postulados básicos.

Las bases de preparación de los estados financieros del Conalep Chiapas, aplican los postulados básicos siguientes:

- 1.- Sustancia Económica
- 2.- Entes Públicos
- 3.- Existencia Permanente
- 4.- Revelación Suficiente
- 5.- Importancia Relativa
- 6.- Registro e Integración Presupuestaria
- 7.- Consolidación de la Información Financiera
- 8.- Devengo Contable
- 9.- Valuación
- 10.- Dualidad Económica
- 11.- Consistencia

d) Normatividad supletoria. En caso de emplear varios grupos de normatividades (normatividades supletorias), deberá realizar la justificación razonable correspondiente, su alineación con los PBCG y a las características cualitativas asociadas descritas en el MCCG (documentos publicados en el Diario Oficial de la Federación, agosto 2009). (No Aplica)

e) Para las Entidades que por primera vez estén implementando la base devengado de acuerdo a la Ley de Contabilidad; deberán considerar políticas de reconocimientos, plan de implementación, presentar los últimos estados financieros con la Normatividad anteriormente utilizada. (No Aplica)

**6.- Políticas de Contabilidad Significativas**

(No Aplica)

**7.- Posición en Moneda Extranjera y Protección por Riesgo Cambiario**

(No Aplica)



**GOBIERNO CONSTITUCIONAL DEL ESTADO DE CHIAPAS**  
**COLEGIO DE EDUCACIÓN PROFESIONAL TÉCNICA DEL ESTADO DE CHIAPAS**  
**“CONALEP CHIAPAS”**

**SISTEMA CONTABLE 2019**

**NOTAS A LOS ESTADOS FINANCIEROS**

**DEL 1o. DE ENERO AL 30 DE SEPTIEMBRE DEL 2019**

Página 20 de 22

Fecha: 17/10/2019

**8.- Reporte Analítico del Activo**

El estado analítico del activo, muestra la variación entre el saldo final y el saldo inicial del periodo. Al 30 de septiembre del 2019, se reporta una variación positiva de \$ 23,770,614.82, el cual es menor en comparación al ejercicio 2018.

La variación que presenta el activo, se integra de la siguiente manera:

- a) La variación positiva por \$ 9,460,155.17 del rubro de Efectivo y Equivalentes, corresponde a las ministraciones de los planteles para sus gastos de operación; así como los depósitos en las diferentes cuentas bancarias, así mismo a las ministraciones realizadas por parte de la Tesorería de la Secretaría de Hacienda del Estado, del período que se informa.
- b) La variación negativa por \$ 4,176,322.80 del rubro de Derechos a Recibir Efectivo o Equivalentes, corresponde a gastos por comprobar de viáticos de recursos Faeta y a préstamos otorgados al personal adscrito al Conalep, los cuales están pendientes de regularizar.
- c) La variación negativa por \$ 225,201.55 del rubro de Bienes Muebles, corresponde a reclasificaciones por ser bienes menores a los 70 UMA correspondiente años anteriores
- d) La variación positiva por \$ 18,711,984.00 del rubro de Activos Diferidos, corresponde a gastos del ejercicio 2019 del capítulo 1000.- Servicios Personales y 2000.- Materiales y Suministros del Fondo General de Participaciones y Fondo de Aportaciones para la Educación Tecnológica y de Adultos (FAETA); los cuales no cuenta con suficiencia presupuestal al periodo que se informa, los cuales se regularizaran en el cuarto trimestre.

CONCEPTO	SALDO INICIAL	CARGOS DEL PERIODO	ABONOS DEL PERIODO	SALDO FINAL	VARIACIÓN DEL PERIODO
<b>ACTIVO</b>	<b>133,696,587.79</b>	<b>787,130,107.64</b>	<b>763,359,492.82</b>	<b>157,467,202.61</b>	<b>23,770,614.82</b>
<b>Activo Circulante</b>	<b>13,540,505.72</b>	<b>743,825,020.56</b>	<b>738,541,188.19</b>	<b>18,824,338.09</b>	<b>5,283,832.37</b>
Efectivo y Equivalentes	8,980,783.81	741,767,673.79	732,307,518.62	18,440,938.98	9,460,155.17
Derechos a Recibir Efectivo o Equivalentes	4,559,721.91	2,057,346.77	6,233,669.57	383,399.11	(4,176,322.80)
<b>Activo No Circulante</b>	<b>120,156,082.07</b>	<b>43,305,087.08</b>	<b>24,818,304.63</b>	<b>138,642,864.52</b>	<b>18,486,782.45</b>
Bienes Inmuebles, Infraestructura y Construcciones en Proceso	77,766,027.37			77,766,027.37	
Bienes Muebles	46,483,136.33	4,593.38	229,794.93	46,257,934.78	(225,201.55)
Activos Intangibles	23,125.38			23,125.38	
Depreciación, Deterioro y Amortización Acumulada de Bienes	(4,116,207.01)			(4,116,207.01)	
Activos Diferidos		43,300,493.70	24,588,509.70	18,711,984.00	18,711,984.00



**9.- Fideicomisos, Mandatos y Análogos**

(No Aplica)

**10.- Reporte de la Recaudación**

(No Aplica)

**11.- Información sobre la Deuda y el Reporte Analítico de la Deuda**

(No Aplica)

**12.- Calificaciones Otorgadas**

(No Aplica)

**13.- Proceso de Mejora**

**a) *Principales Políticas de Control Interno***

- **Manual de Procedimientos:** Nos indica los procedimientos que debemos seguir de forma ordenada en el desarrollo de las actividades; evitando duplicidad de esfuerzos.
- **Ley General de Contabilidad Gubernamental (LGCG):** Nos establece los criterios generales que rigen la contabilidad gubernamental y la emisión de información financiera, incluyendo la presupuestaria y programática en forma razonable y transparente.
- **Normatividad Contable:** Tiene por objeto efectuar el registro contable de los recursos públicos y la preparación de informes financieros de forma armonizada, que dan transparencia para la interpretación, evaluación, fiscalización y entrega de informes; regulando las operaciones contables.
- **Normas Presupuestarias:** Nos indica cómo se ejecuta el gasto público, administrándolo con eficiencia, eficacia, economía, transparencia y honradez, para rendir cuentas de los recursos públicos, así mismo contribuir a fortalecer la armonización presupuestaria y contable.

**b) *Medidas de Desempeño Financiero, Metas y Alcance***

1.- Se continúa trabajando en el cambio trascendental que es el proceso de armonización contable para atender en tiempo y forma el nuevo esquema de la contabilidad gubernamental, y generando así los beneficios en materia de información financiera, transparencia y rendición de cuentas.

**14.- Información por Segmentos**

(No Aplica)





GOBIERNO CONSTITUCIONAL DEL ESTADO DE CHIAPAS  
COLEGIO DE EDUCACIÓN PROFESIONAL TÉCNICA DEL ESTADO DE CHIAPAS  
"CONALEP CHIAPAS"  
SISTEMA CONTABLE 2019  
NOTAS A LOS ESTADOS FINANCIEROS  
DEL 1o. DE ENERO AL 30 DE SEPTIEMBRE DEL 2019

Página 22 de 22

Fecha: 17/10/2019

**15.- Eventos Posteriores al Cierre**

(No Aplica)

**16.- Partes Relacionadas**

"No existen partes relacionadas que pudieran ejercer influencia significativa sobre la toma de decisiones financieras y operativas"

**17.- Responsabilidad sobre la Presentación Razonable de la Información Contable**

"Bajo protesta de decir verdad declaramos que los Estados Financieros y sus Notas, son razonablemente correctos y son responsabilidad del emisor"